Organisationsaufbau der Kindertageseinrichtungen gGmbH

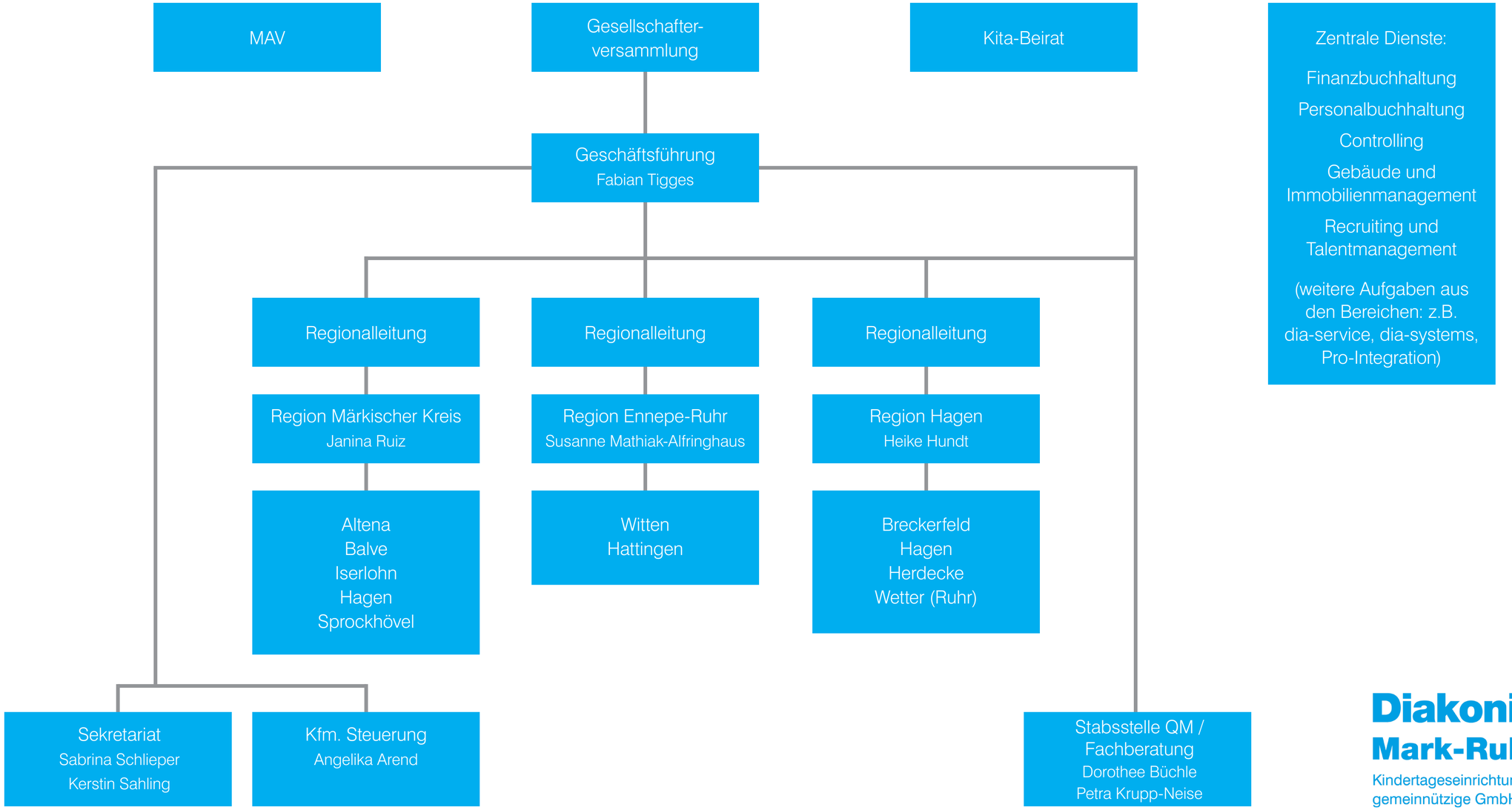

Diakonie Mark-Ruhr
Kindertageseinrichtungen gemeinnützige GmbH